



Trabajo Práctico 2

Student's name:..... Date:..... Class:.....
Teacher's name:.....

LIBRO: YES WE CAN! 1
UNIDAD: 0
TEMA: PRONOMBRES PERSONALES

PERSONAL PRONOUNS

Los **pronombres personales** son aquellas partículas que se utilizan para sustituir un sujeto formado por un sustantivo o una frase.

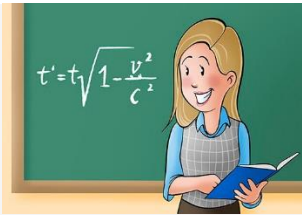

Mary is a teacher. / **She** is a teacher.
Mary es maestra. / *Ella es maestra.*



My friends are Japanese. / **They** are Japanese.
Mis amigas son japonesas. / *Ellas son japonesas.*

En estos ejemplos, los sujetos **Mary** y **my friends** son sintagmas nominales y han sido reemplazados por los pronombres personales **she** y **they**, respectivamente.

Además, los pronombres personales también nos indican la **persona** (primera, segunda o tercera), el **número** (singular o plural) y el **género** (masculino o femenino) del sujeto.



PERSONAL PRONOUNS		NUMBER		EXAMPLES
I	→	Yo	1ª persona del singular	I am from Italy. <i>Yo soy de Italia.</i>
You	→	Tú	2ª persona del singular	You are my best friend. <i>Tú eres mi mejor amigo.</i>
He	→	Él	3ª persona del singular	He is my husband. <i>Él es mi marido.</i>
She	→	Ella		She is my grandma. <i>Ella es mi abuela.</i>
It	→	Ello		It is my book. <i>ello Es mi libro.</i>
We	→	Nosotros/as	1ª persona del plural	We are going to the cinema. <i>Nosotros nos vamos al cine.</i>
You	→	Vosotros/as	2ª persona del plural	You are my guests. <i>Vosotros sois mis invitados.</i>
They	→	Ellos/as	3ª persona del plural	They are my friends. <i>Ellos son mis amigos.</i>

A tener en cuenta

- El pronombre personal **I** (yo) siempre se escribe en mayúscula.
- El pronombre personal **you** (tú/vosotros) se utiliza tanto en singular como en plural, de modo que es necesario prestar atención al contexto de la frase para saber cuál de las dos formas es la correcta.
- No hay distinción de género entre los pronombres personales, excepto en los casos de **he/she** (él/ella).
- El pronombre personal **it** no solo sirve para sustituir a un sustantivo formado por un objeto o animal, sino que también se utiliza para referirse a conceptos o ideas abstractas (horas) u otras propiedades atmosféricas o espaciales (tiempo, temperatura, distancia, etc.), de manera que se generan oraciones que en español **nunca** contarían con la presencia del sujeto.
- En el caso de los animales, también nos podemos referir a ellos como **he/she** siempre y cuando se trate de un animal en concreto o conocido por el hablante.

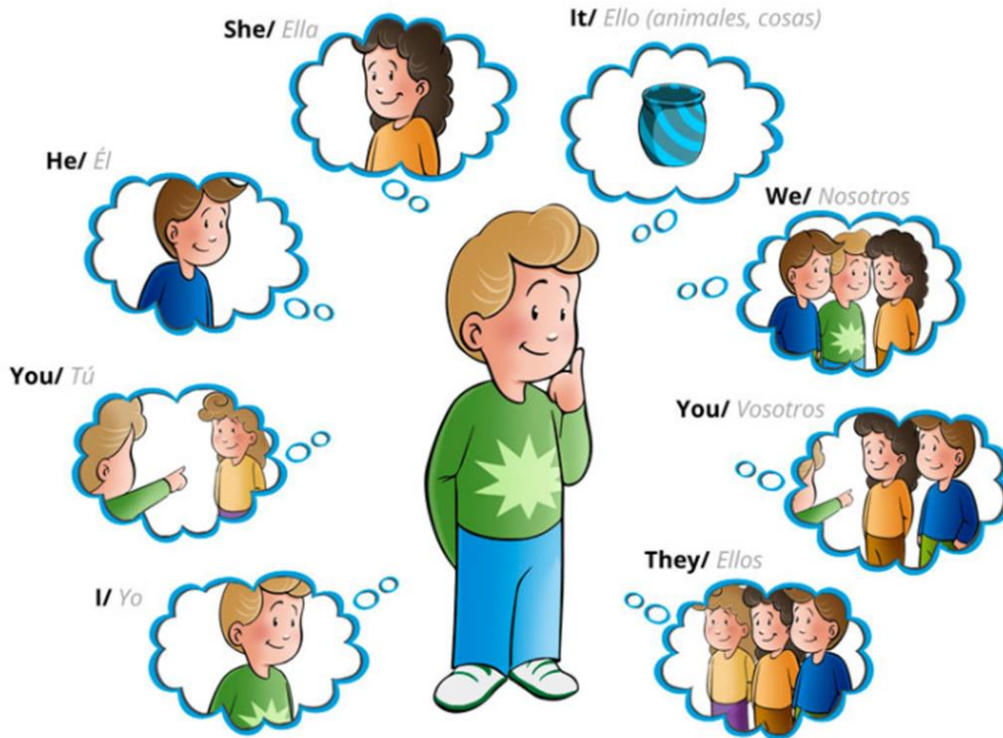

1

Complete the bubble with the corresponding pronoun.

Completa con el pronombre correspondiente

		Singular	Plural		
1		I	we	2 	
		you	you		
		he	they		
		she			
		it		5 	
3					
				6 	
				7 	
4					
				8 	

2

Complete with HE - SHE - IT - THEY as in the example.

Completa con HE - SHE - IT - THEY como en el ejemplo



1. *it*



2.



3.



4.



5.



6.



7.



8.



9.



10.



11.



12.



13.



14.



15.



16.



17.



18.



19.



20.



21.



22.



23.



3

Página 58 del libro.

a) Ejercicio 1: Look at the pictures and write the corresponding pronoun.



.....
He.....



a)



b)



c)



d)



e)

b) Ejercicio 2: Replace the underlined words with the corresponding pronoun.

Sally and I are Scottish. We are Scottish.

a) Paulo is from Brazil.

b) Is Maria Argentinian?

c) This bag is very big.

d) Linda and Paul are cousins.

e) The books are in my bag.



1ero 5ta	Prof. Claudia González
1ero 4ta	Prof. Silvia Salinas
1ero 3er 1ero 7ma 1ero 8va	Prof. Noemí Tolaba
1ero 2da	Prof. Gabriela Chavarría